MENU DE LA

Saint-Sylvestre

2026

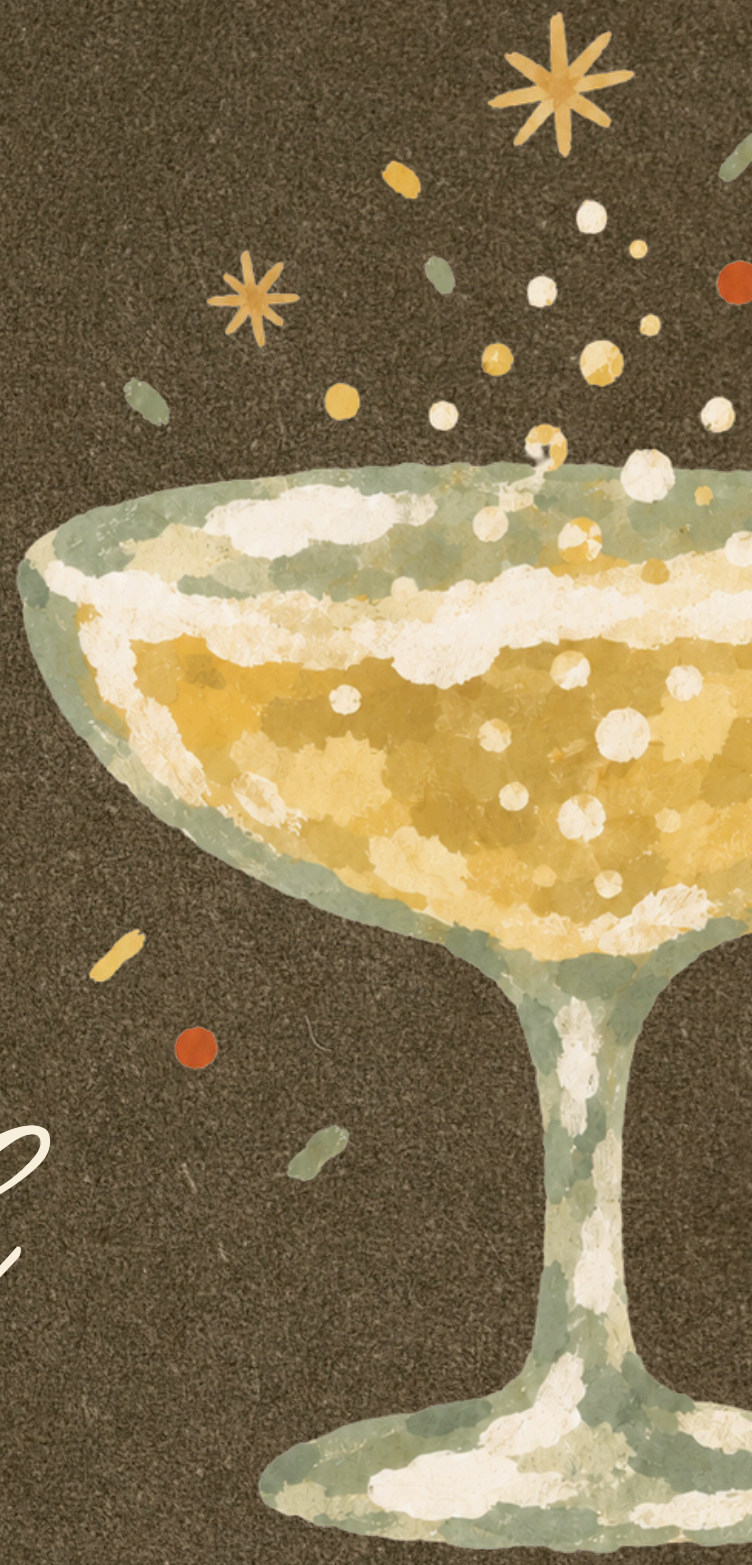

restaurant LE GOURMAND

SERVI LE 31 DÉCEMBRE AU SOIR – À PARTIR DE 19H30

AMBIANCE MUSICALE ET DANCE FLOOR

Menu

31 DÉCEMBRE SOIR



MISE EN BOUCHE

Tartare de Bar et chair de crabe en verrine

fraicheur de Granny Smith

ENTRÉE

Foie gras de canard mi-cuit

chutney de poire au cœur fondant, toasts briochés

POISSON

Filet de dorade royale poêlé à l'unilatérale

sauce au Champagne, risotto crémeux au parmesan

PAUSE GLACÉE

« Trou Comtois »

Sorbet noix & Marc du Jura

PLAT

Ballotine de volaille Label Rouge farcie aux escargots de Bourgogne

jus réduit aux champignons , mini légumes glacés,
mousseline de patates douces aux éclats de truffe

Menu

31 DÉCEMBRE SOIR



FROMAGE

Chariot de fromages affinés de notre région

DESSERT

Trio de douceurs
accompagnées d’une coupe de crémant Vitteaut Alberti

- Pavlova aux fruits rouges
- Macaron chocolat au lait caramel beurre salé
- Entremets mangue passion coco

Eaux filtrées plates ou gazeuses - café & mignardises
Vin en supplément

109 € PAR PERSONNE



RÉSERVATION

03 85 410 410

